

## Configuración en el Thunderbird

A continuación se detallarán los pasos para configurar una cuenta de correo en el Thunderbird, de un dominio alojado en nuestros servidores.

Estos pasos hacen referencia a la cuenta inexistente 'usuario@uname.com.ar' del dominio imaginario 'uname.com.ar'. Usted deberá completar los campos de acuerdo a la cuenta de desee configurar y al dominio que tenga registrado.

Para crear una cuenta ingrese en "Herramientas" -> "Configuración de cuentas".

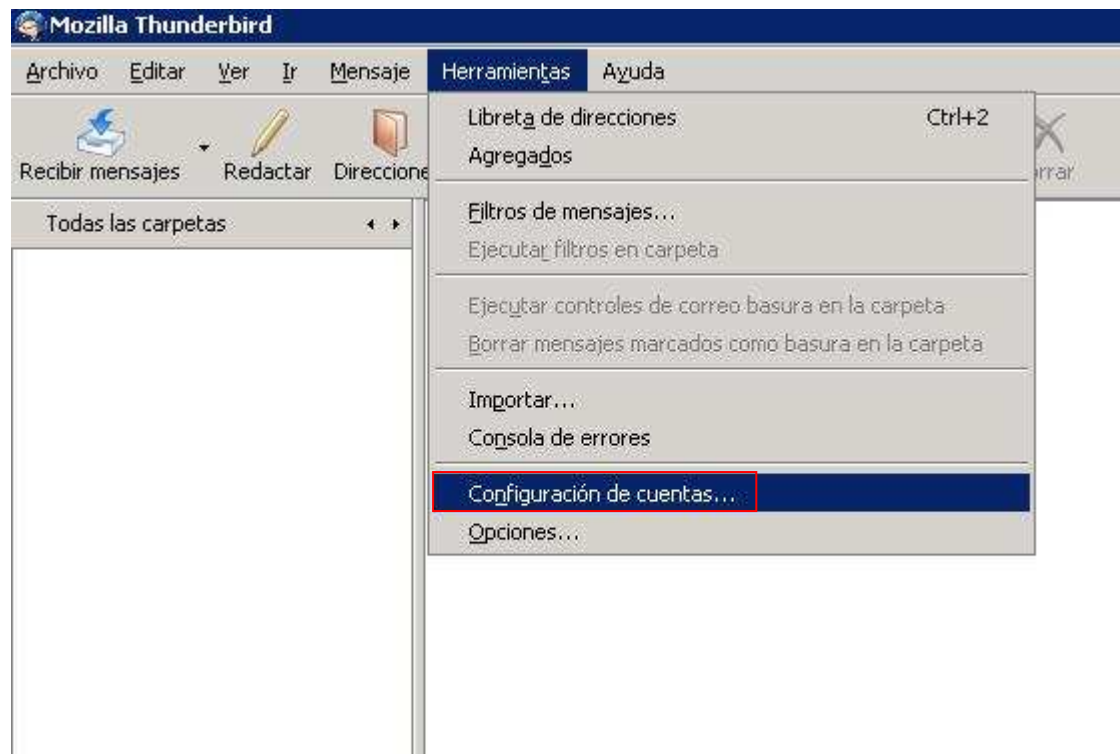

Luego presione el botón “Añadir cuenta”.

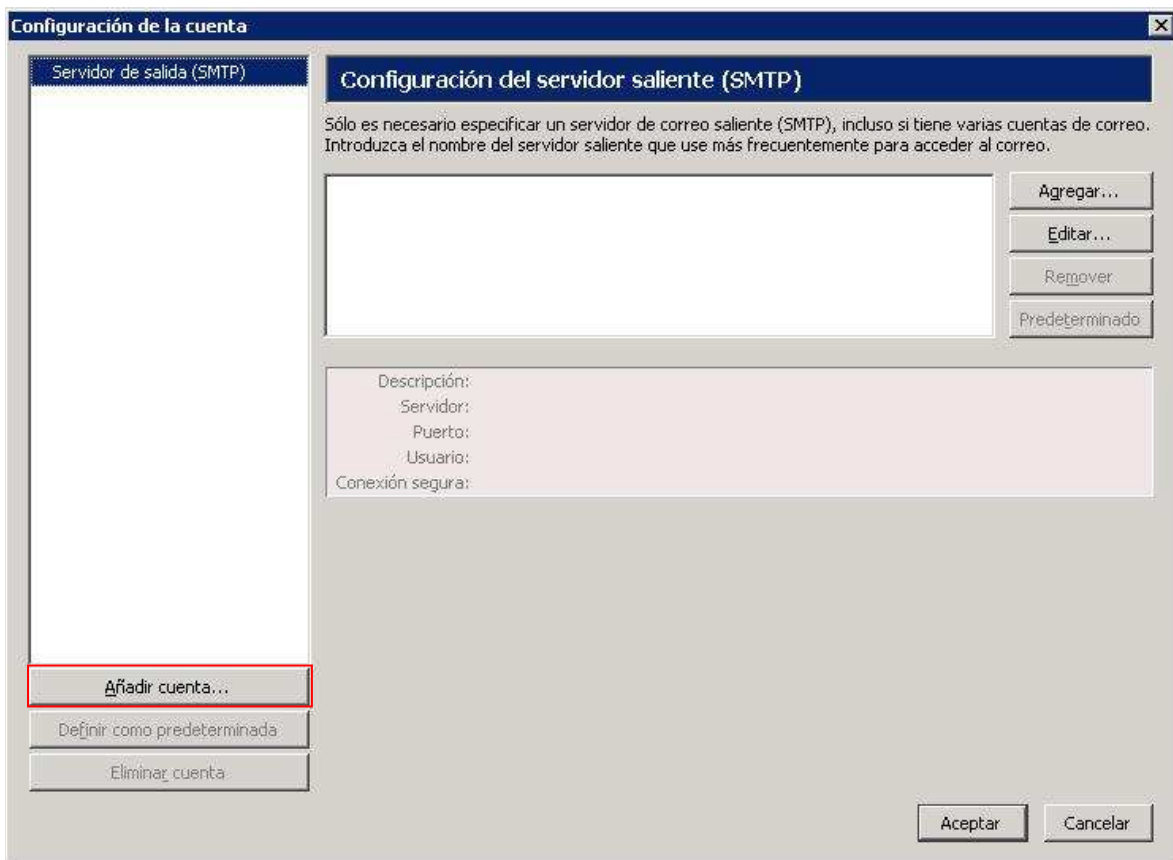

Seleccione la opción “Cuenta de correo electrónico” y presione “Siguiente”.

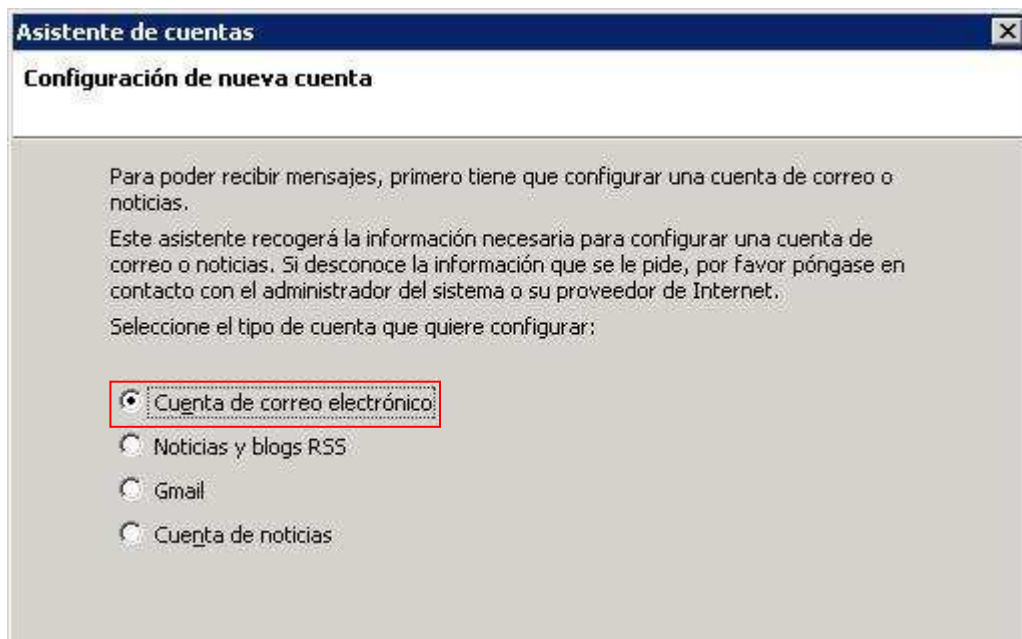

Complete los datos que le solicita el Thunderbird, donde usuario es el nombre de la casilla y, unname.com.ar el nombre del dominio que tiene alojado con nosotros.

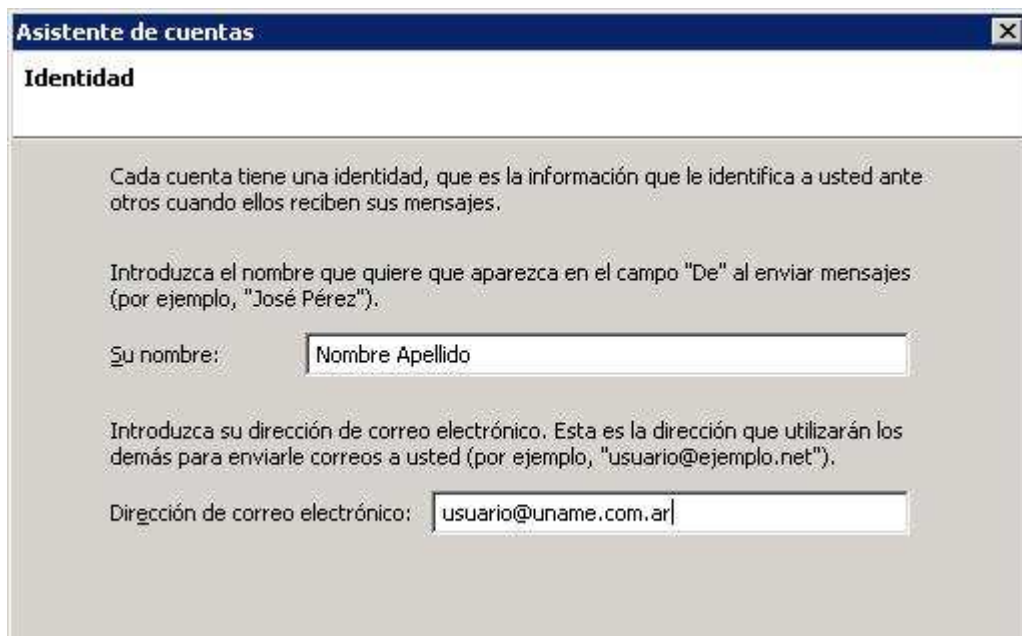

En la siguiente pantalla ingrese el nombre del servidor de correo entrante y saliente: mail.uname.com.ar (donde uname.com.ar es el nombre del dominio que tiene alojado con nosotros).

Destilde la opción “Usar la bandeja de entrada global” para que la casilla descargue los mails de forma diferenciada de otras casillas que configure.

**Asistente de cuentas** [X]

**Información de servidor**

Seleccione el tipo de servidor entrante que está utilizando.

POP  IMAP

Introduzca el nombre de su servidor entrante (por ejemplo, "mail.ejemplo.net").

Nombre del servidor:

Desmarque esta casilla para guardar el correo de esta cuenta en su propio directorio. Esto hará que esta cuenta aparezca como una cuenta del nivel principal. Si no, formará parte de la cuenta de la bandeja de entrada global en las carpetas locales.

Usar la bandeja de entrada global (almacenar en las carpetas locales)

Introduzca el nombre de su servidor saliente (SMTP) (por ejemplo, "smtp.ejemplo.net").

Servidor de correo saliente:

< Atrás    Siguiete >    Cancelar

Ingrese el nombre de usuario de la forma [usuario@uname.com.ar](mailto:usuario@uname.com.ar) (donde “usuario” es el nombre de la casilla y “uname.com.ar” es el nombre de su dominio).

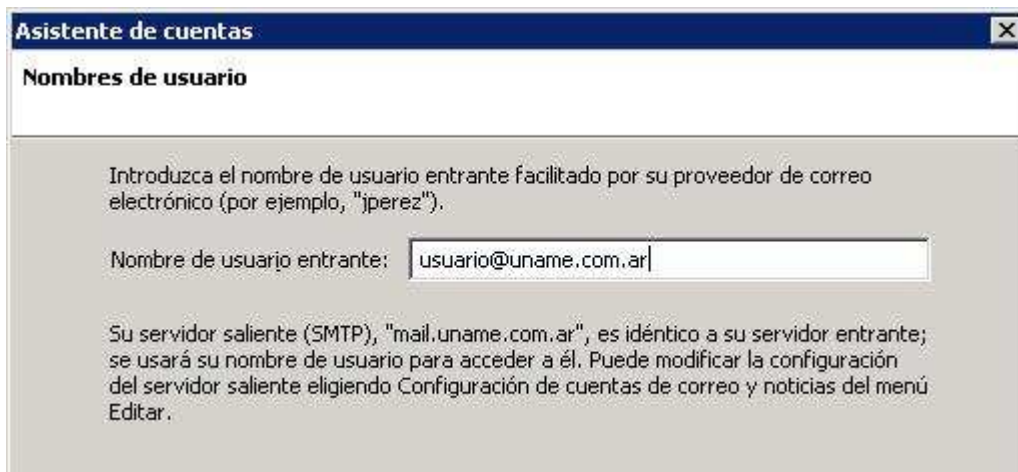

**Asistente de cuentas** [X]

**Nombres de usuario**

Introduzca el nombre de usuario entrante facilitado por su proveedor de correo electrónico (por ejemplo, "jperez").

Nombre de usuario entrante:

Su servidor saliente (SMTP), "mail.uname.com.ar", es idéntico a su servidor entrante; se usará su nombre de usuario para acceder a él. Puede modificar la configuración del servidor saliente eligiendo Configuración de cuentas de correo y noticias del menú Editar.

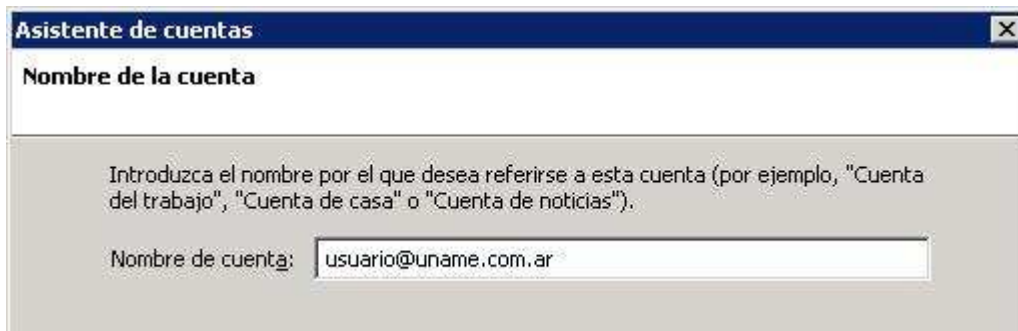

**Asistente de cuentas** [X]

**Nombre de la cuenta**

Introduzca el nombre por el que desea referirse a esta cuenta (por ejemplo, "Cuenta del trabajo", "Cuenta de casa" o "Cuenta de noticias").

Nombre de cuenta:

Presione el botón “Finalizar” y la cuenta ya estará configurada correctamente.

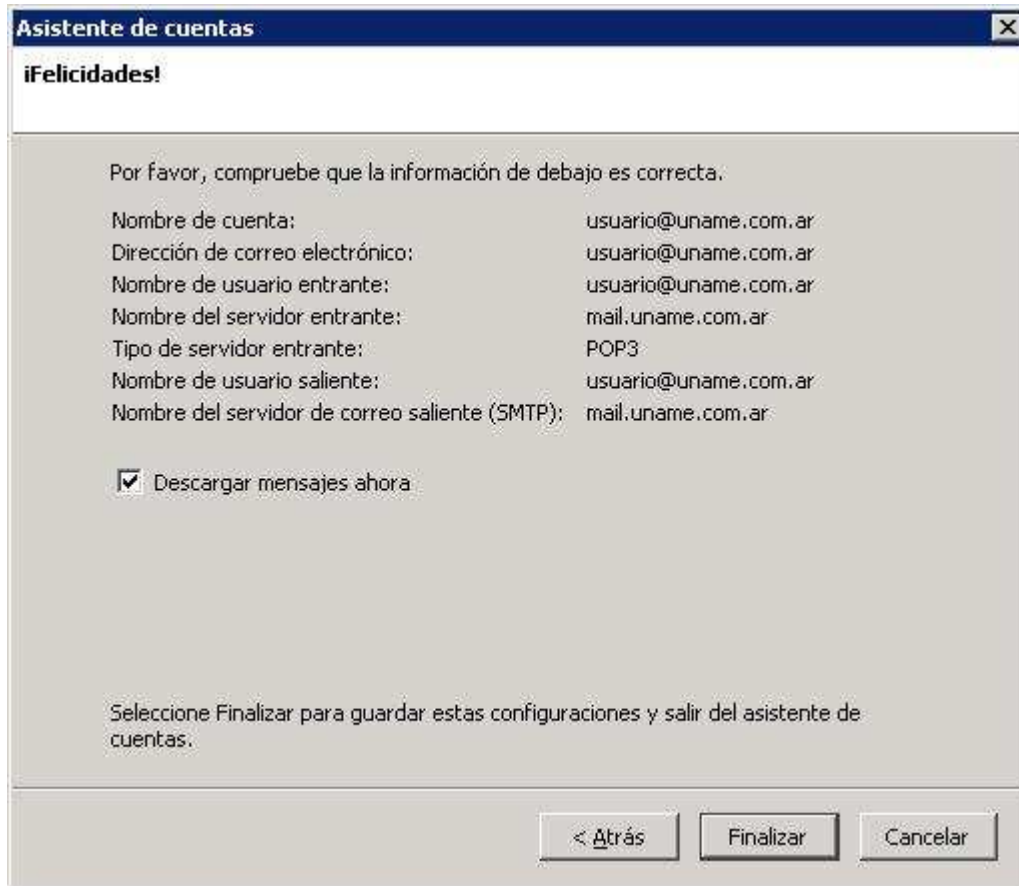

Presione el botón “Recibir mensajes” y el programa le pedirá la contraseña de la casilla, tilde la opción “Utilice el administrador de contraseñas para recordar esta contraseña” y presione “Aceptar”.



The image shows a Windows-style dialog box titled "Introduzca su contraseña:". The dialog has a blue header bar with a close button (X) in the top right corner. Below the title bar, there is a question mark icon in a speech bubble. The main text reads: "Introduzca su contraseña para usuario@uname.com.ar en mail.uname.com.ar:". Below this text is a text input field containing seven asterisks (\*\*\*\*\*). Underneath the input field is a checkbox with the label "Utilice el administrador de contraseñas para recordar esta contraseña.". At the bottom of the dialog, there are two buttons: "Aceptar" and "Cancelar".

Esperamos que este pequeño tutorial le resulte útil.

Ante cualquier inquietud al respecto no dude en ponerse en contacto con nosotros mediante mail o MSN a soporte@mesi.com.ar o por teléfono al 011-4331-MESI (6374).